

# Da Morges ad Allaman



## Morges > Allaman gare

	Morges	0 h 00 min	
	Château de Morges	0 h 15 min	0:15
	Embouchure du Boiron	0 h 55 min	0:40
	St-Prex	2 h 20 min	1:25
	Buchillon	3 h 05 min	0:45
	Les Bataiaux	4 h 00 min	0:55
	Allaman	4 h 20 min	0:20
	Allaman gare	4 h 30 min	0:10

## Escursione

	T1
	Difficile
	4 h 30 min
	18,2 km
	215 m
	170 m
	marzo - novembre
	261T Lausanne
	Adatto alle famiglie

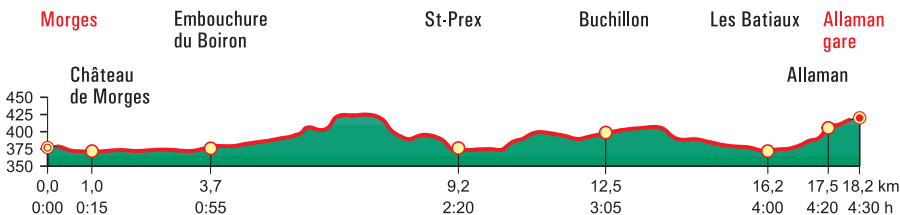



## Festa dei tulipani, vigneti e borghi medioevali

Morges, un tempo importante centro commerciale sul lago di Ginevra, oggi è soprattutto una cittadina a vocazione turistica. Nel centro di Morges si trovano piccoli ristoranti che servono vini locali, mercati e vivaci negozi. Morges è conosciuta anche come Città dei fiori, perché ogni anno si celebra il ritorno della primavera con la Festa dei tulipani.

L'escursione inizia alla stazione ferroviaria di Morges. Il percorso conduce dapprima attraverso l'animato centro città fino all'imbarcadero. Lungo le rive del lago di Ginevra si passa davanti al castello e attraverso il Parc de l'Indépendance, dove in aprile si svolge la Festa dei tulipani. Il sentiero didattico della trota, che ora accompagna l'escursionista per i successivi sette chilometri, segue dapprima la passeggiata lungolago fino alla foce del Boiron. Da lì il sentiero risale il torrente, che scorre tranquillo ed è attraversato più volte da un ponte. Dodici punti di osservazione con pannelli informativi costeggiano il sentiero tematico, permettendo di farsi un'idea della natura e della storia della regione. I ritrovamenti palafitticoli vicino a Morges, la flora e la fauna della fascia costiera del lago di Ginevra, l'industria della pesca e le specie ittiche

che vi vivono sono alcuni dei temi trattati. Alla fine del sentiero tematico, il sentiero escursionistico conduce fuori dal bosco a St-Prex, una cittadina medioevale dal centro storico degno di nota. La prossima attrazione non tarda ad arrivare: il fiume Aubonne. Paesaggisticamente protetto, l'Aubonne scorre apparentemente incontaminato e piuttosto selvaggio verso il Lemano.

L'ultimo tratto di sentiero conduce ora attraverso i vigneti e sale fino ad Allaman. Già da lontano si vede il castello. La stazione ferroviaria si trova a circa 500 m dal villaggio.

Alexandra Blatter, 2019

### INFO

Morges e Alleman sono raggiungibili in treno da Losanna.



Il castello medioevale sul lago di Ginevra.  
Foto: Jacques Schmid

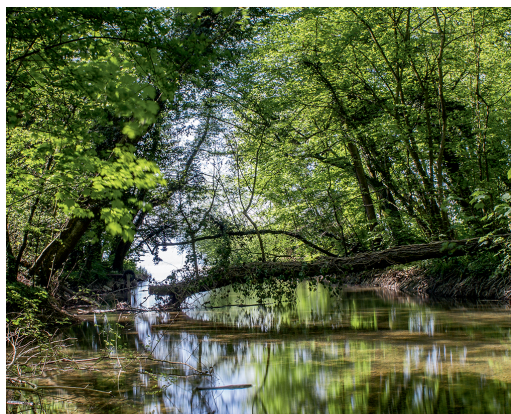

Tanta natura lungo il «Sentier de la truite».  
Foto: Maison de la rivière

